

BEKREFTELSE PÅ SAFARI I KENYA FOR VINNEREN AV MANNDOMSPRØVEN UNDER ÅSGÅRDSTRANDSDAGENE 2013

Eksempel på flyreise:

KLM	Dag 1	Torp	Amsterdam	06:25	08:25
KLM	Dag 1	Amsterdam	Nairobi	09:15	10:00
Småfly	Dag 2	Nairobi Wilson	Masai Mara	10:15	11:15
Småfly	Dag 5	Masai Mara	Nairobi	16:00	17:00
KL 566	Dag 5	Nairobi	Amsterdam	22:55	05:30 + 1
KL	Dag 6	Amsterdam	Torp	12:15	14:15

(Du kan eventuelt få nattfly fra Amsterdam til Nairobi slik at du får hele dagen på egenhånd i Nairobi. Du kan få returen til Oslo istedenfor Torp - da blir det bare et par timers ventetid i Amsterdam).

VIKTIG! Passet må være gyldig minst 6 måneder etter innreise.

Visum til Kenya koster USD 50,- per person som betales i kontanter ved ankomst. Det er den eneste utgiften du selv betaler. Du trenger ingen vaksiner og heller ikke malaria profilaks for å være i Masai Mara.

Premien dekker følgende:

Fly fra Torp til Nairobi

Flyskatter

Småfly tur/retur Nairobi - Masai Mara

1 natt på Eka hotel i Nairobi

3 netter på Karen Blixen Camp med alle måltider, drikkevarer, safari og «park fees».

All transport lokalt

Dag 1

Sjekk inn bagasjen direkte til Nairobi.

Ved ankomst Jomo Kenyatta International flyplass i Nairobi blir du møtt av vår agent Selective Safaris. De venter på deg med navnskilt etter pass og tollkontroll.

Du blir kjørt til Eka Hotel Hotel - 1 natt med frokost.

Hotellet ligger 5 km fra Wilson småflyplass og nær hovedflyplassen. Hotellet har gratis internett på alle rom, Flatscreen, kaffe/te fasiliteter på rommet, restaurant og svømmebasseng.

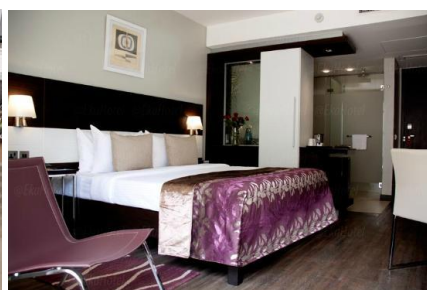
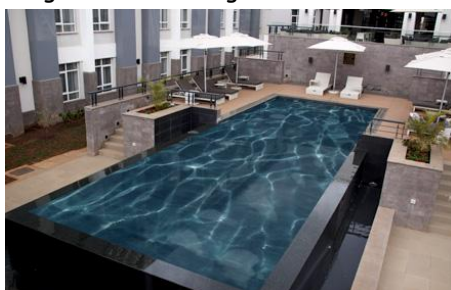

<http://www.ekahotel.com/>

Dag 2

Guide henter deg på hotellet kl 08:30 og kjører deg 15 minutter til Wilson småflyplass. Flyturen på litt over en time er i seg selv en opplevelse. Flyet kan gjøre et par stopp på ulike lodger på savannen i Masai Mara eller det går direkte til rullebanen (les gresslette midt i nasjonalparken) ved Karen Blixen Camp. Der vil du bli møtt og kjører litt safari på vei til campen.



Karen Blixen Camp består av 22 luksuriøse telt plassert på påler. Hvert telt har sin egen store terrasse med bord, stoler og dagseng hvor man kan sitte og skue utover med en te eller gin tonic i hånden. Campen ligger flott til ved Mara elven nordvest i Masai Mara. Dyr som zebra, elefanter og flodhester kommer helt ned til elven for å drikke.

Blixen camp er en såkalt øko vennlig lodge og det er interessant om be om en guidet tur og se hvordan de løser en rekke ting og problemstillinger! Lodgen ligger i et privat natur konservat på nordsiden av selve Masai Mara Nasjonal Park. Området er eid av masaiere. Det er kun 10 lodger som har adgang til 70.000 hektar safari område så det er sjelden man ser andre biler. Det er veldig mye dyr i dette området, også store permanente flokker med gnu og zebra. En av dagene kjører du safari i selve nasjonalparken Masai Mara. Noen velger å gjøre dette i juli - oktober når den store gnu vandringen foregår.

På lodgen finnes både restaurant, bar, svømmebasseng, gavebutikk og muligheter for massasje.

Overnatting på Karen Blixen Camp 3 netter med alle måltider, drikke og safari i 4x4 jeeps. Husets viner, te, kaffe og alle former for soda er inkludert i prisen. Vil man ha andre viner, champagne eller brennevin må man betale for det. En gin koster ca 20 kr, tonicen er inkludert i prisen.



<http://www.karenblixencamp.com>

Dag 3

Tidlig opp igjen for gamedrive, frokost på lodge og litt tid til å hvile. Før gamedrive på ettermiddagen kan dere besøke en lokal Masai landsby - det koster evt. 30 USD per person og man betaler direkte til lodgen som betaler landsbyen en gang per måned. Alt går direkte til masaiene til skolebøker, medisiner, klær og andre ting de trenger.

Dag 4

Heldagstur inne i Masai Mara med medbrakt lunsj - en flott safari dag fra kl 08:00 til 16:00.





Dag 5

Campen kjører deg til flystripa og du flyr tilbake til Wilson hvor vår agent møter deg og kjører deg til flyplassen.

Dag 6

Lander i Oslo eller Torp - det velger du selv.

22. februar

Lander i Norge

Nyttige linker:

www.MagicalKenya.com

<http://www.kws.org/parks.html>

http://www.visit-kenya.com/home_page.htm

BETINGELSER:

Reisen må foregå mellom 15. september og 20. desember 2013. Utreise kan være alle ukedager.

Med vennlig hilsen

DITT AFRIKA AS

Cathrine Bryn

Daglig leder og salgskonsulent

LITT PRAKTISK INFORMASJON VED BEKREFTELSE AV REISEN.

Safari: Klær bør være i duse farger. Helst ikke hvitt, det er det mest synlige og bør unngås. Blått og rødt er da faktisk å foretrekke. Joggesko er greit å bruke på safari og bushwalks. Afrika er uformelt i klesveien. Husk lader/batteri til kamera, en liten kikkert og lommelykt.

Ta med mygg rollon/spray /servietter - det beste er å holde myggen vekk! En tynn langermet bomullsskjorte og bukser med lange ben og sokker kan være godt og ha om kvelden. Vind/regnjakke og fleece avhengig av årstiden.

Bagasjerestriksjoner

KLM - innsjekket bagasje maks 20 kg + håndbagasje 12 kg (1 per person maks størrelse 55 x 35 x 25 cm)

I tillegg kan man ta med en liten håndveske, laptop eller kameraveske

Visum

Visum utstedes direkte i passkontrollen og koster USD 50 per person

Litt praktisk informasjon om vaksiner

ØST AFRIKA: VAKSINER - noen råd basert på egne erfaringer!

Øst Afrika er generelt regnet som malaria område. Det varierer på de ulike steder hvor høy risikoen er. Vi prøver å unngå å ta malaria profilax hvis vi kan - det er jo egentlig en medisin som brukes til behandling av de som har fått malaria. Det aller viktigste er uansett å prøve å unngå å bli stukket av mygg ved å bruke myggspray og dekke til utsatte steder som ankler og håndledd under sol nedgang og soloppgang. På de rommene det ikke er aircondition vil det være myggnett så det er ikke nødvendig å ta det med seg fra Norge. På dagtid er det svært lite mygg. Malaria profylakse Malarone er den som har minst bivirkninger. Man tar den første tablett en dag før innreise til malaria område og fortsetter 7 dager etter man er kommet ut av malariaområdet.

Sjekk med ditt lokale kommunale vaksinasjonskontor om hva de anbefaler. Mange tar Hepatitt A og oppdaterer polio og difteri/stivkrampe vaksinen. Vurder å ta med/bruk Idoform og ta med Immodium for sikkerhets skyld. Vi som jobber i Ditt Afrika har aldri tatt drikkevaksine mot kolera (Ducoral) og heller aldri blitt dårlige av maten noe sted i Afrika. Vi spiser det vi får servert inkludert salat, is, melkeprodukter etc. Vi unngår bare kjøtt som ikke er gjennomstekt, men det er jo sjelden de serverer det. Vær nøye med hånd hygiene ved måltider. Bruk vanlig fornuftig og skjønn så er sjansen for mageproblemer meget liten!